☆各種手続きの詳細は各校の募集要項でお確かめ下さい。

推薦入試出願(書類受付)期間

一般入試出願(書類受付)期間

※Webによる出願等は休日も可能です。

宮城県私立高等学校
2020(令和2)年度入試日程

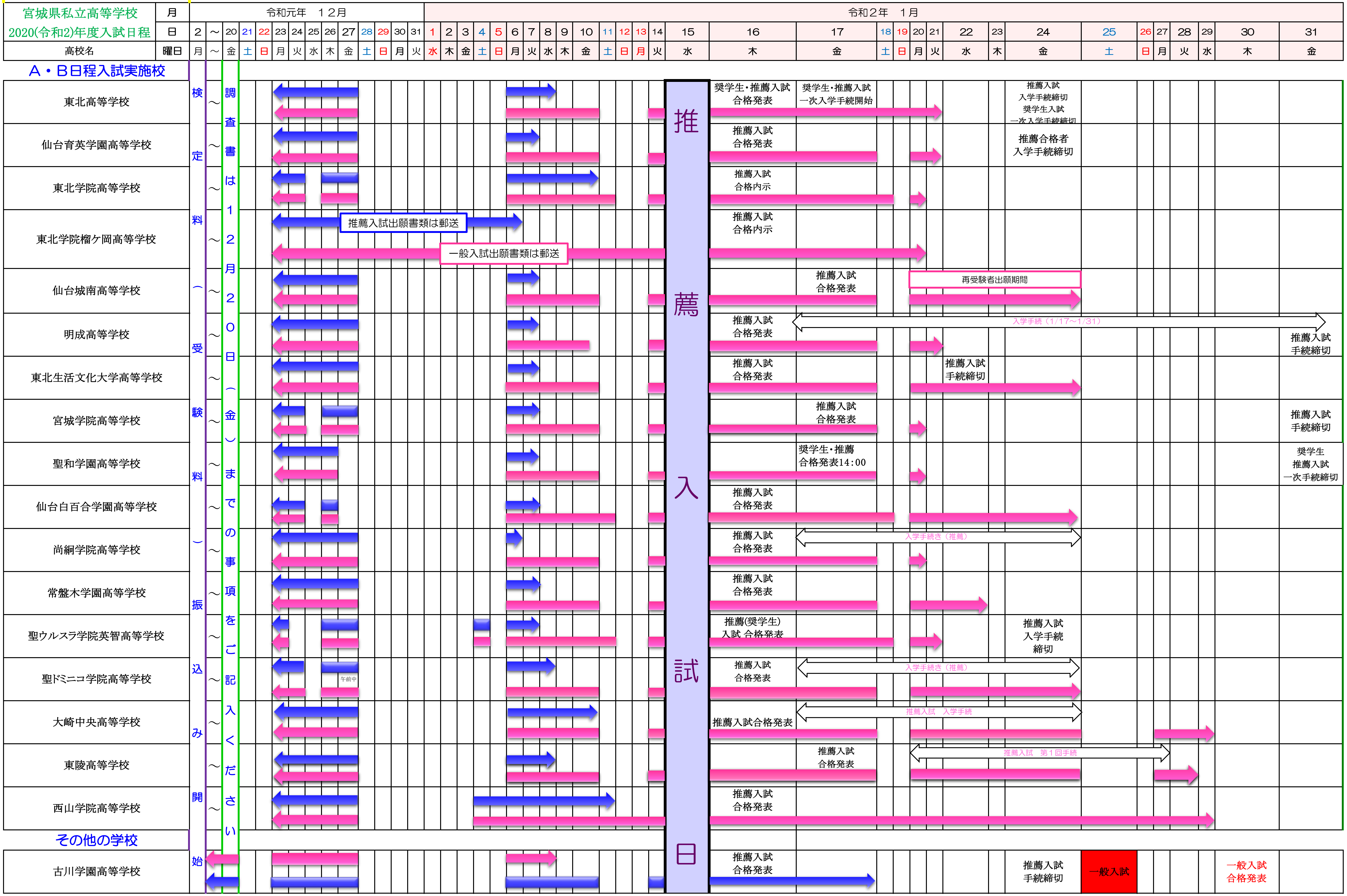

月	令和元年　１２月														令和２年　１月																													
日	2	～	20	21	22	23	24	25	26	27	28	29	30	31	1	2	3	4	5	6	7	8	9	10	11	12	13	14	15	16	17	18	19	20	21	22	23	24	25	26	27	28	29	30	31
曜日	月	～	金	土	日	月	火	水	木	金	土	日	月	火	水	木	金	土	日	月	火	水	木	金	土	日	月	火	水	木	金	土	日	月	火	水	木	金	土	日	月	火	水	木	金

12月2日：検定料（受験料）振込み開始

12月20日：調査書は12月20日（金）までの事項をご記入ください

1月15日：推薦入試日

Ａ・Ｂ日程入試実施校

高校名	16 木	17 金	17～31	24 金	30 木	31 金
東北高等学校	奨学生・推薦入試 合格発表	奨学生・推薦入試 一次入学手続開始		推薦入試 入学手続締切 奨学生入試 一次入学手続締切		
仙台育英学園高等学校	推薦入試 合格発表			推薦合格者 入学手続締切		
東北学院高等学校	推薦入試 合格内示					
東北学院榴ケ岡高等学校	推薦入試 合格内示					
仙台城南高等学校		推薦入試 合格発表	再受験者出願期間（19～24）			
明成高等学校	推薦入試 合格発表		入学手続（1/17～1/31）			推薦入試 手続締切
東北生活文化大学高等学校	推薦入試 合格発表		推薦入試 手続締切（21）			
宮城学院高等学校		推薦入試 合格発表				推薦入試 手続締切
聖和学園高等学校		奨学生・推薦 合格発表14:00				奨学生 推薦入試 一次手続締切
仙台白百合学園高等学校	推薦入試 合格発表					
尚絅学院高等学校	推薦入試 合格発表		入学手続き（推薦）（17～24）			
常盤木学園高等学校	推薦入試 合格発表					
聖ウルスラ学院英智高等学校	推薦(奨学生) 入試 合格発表			推薦入試 入学手続 締切		
聖ドミニコ学院高等学校	推薦入試 合格発表		入学手続き（推薦）（17～24）			
大崎中央高等学校	推薦入試合格発表		推薦入試　入学手続（17～24）			
東陵高等学校		推薦入試 合格発表	推薦入試　第１回手続（19～27）			
西山高等学校	推薦入試 合格発表					

推薦入試出願書類は郵送

一般入試出願書類は郵送

午前中

その他の学校

高校名	16 木	24 金	25 土	30 木
古川学園高等学校	推薦入試 合格発表	推薦入試 手続締切	一般入試	一般入試 合格発表

☆各種手続きの詳細は各校の募集要項でお確かめ下さい。

宮城県私立高等学校	月	令和２年　２月																												
2020(令和2)年度入試日程	日	1	2	3	4	5	6	7	8	9	10	11	12	13	14	15	16	17	18	19	20	21	22	23	24	25	26	27	28	29
高校名	曜日	土	日	月	火	水	木	金	土	日	月	火	水	木	金	土	日	月	火	水	木	金	土	日	月	火	水	木	金	土
Ａ・Ｂ日程入試実施校																														
東北高等学校					一般入試 A		一般入試 B		一般入試 合格発表				一般一次手続　専願入学手続 一般二次手続　学業奨学生二次手続（1/12～）																	
仙台育英学園高等学校					一般入試 A		一般入試 B				一般入試 合格発表						一般入試 一次手続締切													
東北学院高等学校					一般入試 A		一般入試 B				一般・推薦入試 合格発表 [推薦][一般専願]手続準備期間　[一般]一次手続期間							[推薦][一般専願]入学手続日 [一般]入学一次手続締切日	[一般]二次手続 準備期間											
東北学院榴ケ岡高等学校					一般入試 A		一般入試 B				推薦・一般入試 合格発表 推薦入学手続・一般１次手続期間（2月10日14：00～2月２５日12：00） 一般２次手続期間（2月10日14：00～3月21日12：00）																			
仙台城南高等学校					一般入試 A		一般入試 B						合格発表 推薦専願二次 単願推薦一次 手続締切								一般専願二次 一般一次 手続締切									
明成高等学校					一般入試 A		一般入試 B			一般入試 合格発表			入学手続（専願）2/12～2/26 入学手続（一般）　第一次手続2/12～2/26　第二次手続～3/17																	
東北生活文化大学高等学校					一般入試 A		一般入試 B			一般入試 合格発表								専願入試 入学手続締切 一般入試 一次手続締切												
宮城学院高等学校					一般入試 A		一般入試 B			一般入試 合格発表	一次手続き　2月9日～2月17日								二次手続き締切日は3月19日(木)											
聖和学園高等学校					一般入試 A		一般入試 B				一般入試 合格発表 16:00											一般入試 一次手続締切								
仙台白百合学園高等学校					一般入試 A		一般入試 B		専願一般 合格発表													推薦・専願入学手続 一般入試1次手続 〆切								
尚絅学院高等学校					一般入試 A		一般入試 B				一般入試 合格発表	一般入試　一次手続（専願の場合、全て完了） 一般入試　二次手続																		
常盤木学園高等学校					一般入試 A		一般入試 B				一般入試 合格発表							推薦入試 手続締切 一般入試 一次手続締切												
聖ウルスラ学院英智高等学校					一般入試 A		一般入試 B				一般入試 合格発表		一般入試 一次手続 締切																	
聖ドミニコ学院高等学校					一般入試 A		一般入試 B				一般入試 合格発表																一般入試 一次入学手続締切 （専願はすべて完了）			
大崎中央高等学校					一般入試 A		一般入試 B				一般入試 合格発表		一般入試　入学手続（一次） 一般入試　入学手続（二次）																	
東陵高等学校					一般入試 A			一般入試 合格発表	一般入試　第１回手続 一般入試　第２回手続													推薦入試第2回 手続締め切り日								
西山学院高等学校					一般入試 A		一般入試 B	一般入試 合格発表	一次手続き締切日２月１８日（火曜日）																					
その他の学校																														
古川学園高等学校													一般入試 一次手続 締切																	

☆各種手続きの詳細は各校の
募集要項でお確かめ下さい。

宮城県私立高等学校	月	令和2年　3月																													
2020(令和2)年度入試日程	日	1	2	3	4	5	6	7	8	9	10	11	12	13	14	15	16	17	18	19	20	21	22	23	24	25	26	27	28	29	30	31
高校名	曜日	日	月	火	水	木	金	土	日	月	火	水	木	金	土	日	月	火	水	木	金	土	日	月	火	水	木	金	土	日	月	火
A・B日程入試実施校																																
東北高等学校																			二次入試					就学上の説明会 小松島	就学上の説明会 泉							
仙台育英学園高等学校																		一般入試二次手続締切	入学者出校日	二次入試(即日発表・手続)												
東北学院高等学校																			[一般]入学二次手続日							新入生登校日						
東北学院榴ケ岡高等学校																										新入生登校日	新入生登校日					
仙台城南高等学校																		専願以外二次手続締切 後期入試出願期間	後期一般入試合格発表入学手続締切													
明成高等学校																		一般入試二次手続締切				新入生登校日										
東北生活文化大学高等学校																			二次入試 一般入試二次手続締切					新入生登校日								
宮城学院高等学校																										新入生登校日						
聖和学園高等学校																			二次入試 二次手続締切		新入生登校日											
仙台白百合学園高等学校																				一般入試二次手続〆切				新入生登校日								
尚絅学院高等学校																										新入生登校日						
常盤木学園高等学校												二次入試出願開始						二次入試出願締切	二次入試	一般入試二次手続締切 二次入試入学手続締切					新入生出校日							
聖ウルスラ学院英智高等学校																		一般入試二次手続締切		二次入試(即日発表)				新入生登校日	新入生登校日							
聖ドミニコ学院高等学校										二次入試出願期間									二次入試	一般入試二次手続締切 二次入試入学手続締切				新入生登校日								
大崎中央高等学校																																
東陵高等学校																												新入生登校日				
西山学院高等学校																		二次入試			二次手続締切											
その他の学校																																
古川学園高等学校																		一般入試二次手続締切	二次入試	二次入試手続締切	新入生登校日								新入生登校日			